Remplacement filtre habitacle Renault Talisman

Rédigé par: dlychar



Ce document a été créé le 2025-03-11 02:43:35 AM (MST).

PIÈCES:

- Filtre d'habitacle (1)

Étape 1 — Localiser le filtre

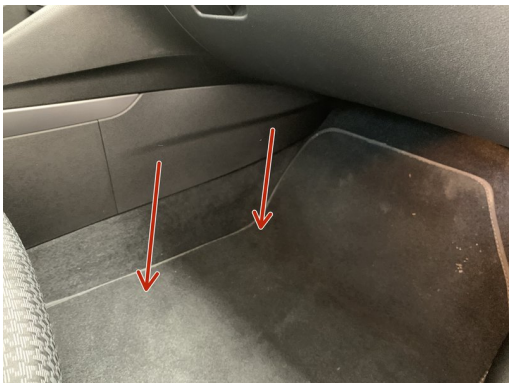

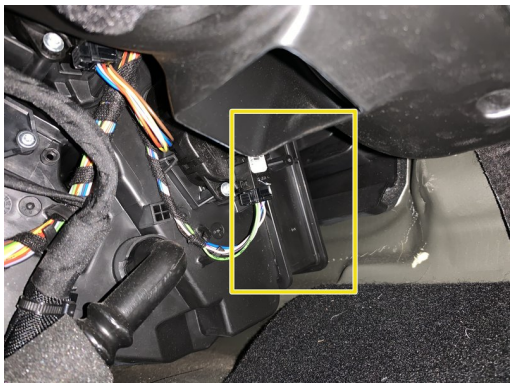

- Le filtre se situe coté passager derrière le cache sous la boite à gants
- Retirer le cache
- Le filtre se trouve ici

Étape 2 — Retirer le cache




- Retirer le cache en le tirant vers vous pour acceder au filtre habitacle

Étape 3

- ne pas oublier la vis torx à enlever

Étape 4 — Retirer le filtre





- Retirer le filtre habitacle
- Nettoyé l'emplacement du filtre si besoin

Ce document a été créé le 2025-03-11 02:43:35 AM (MST).

Étape 5 — Comparer les pièces

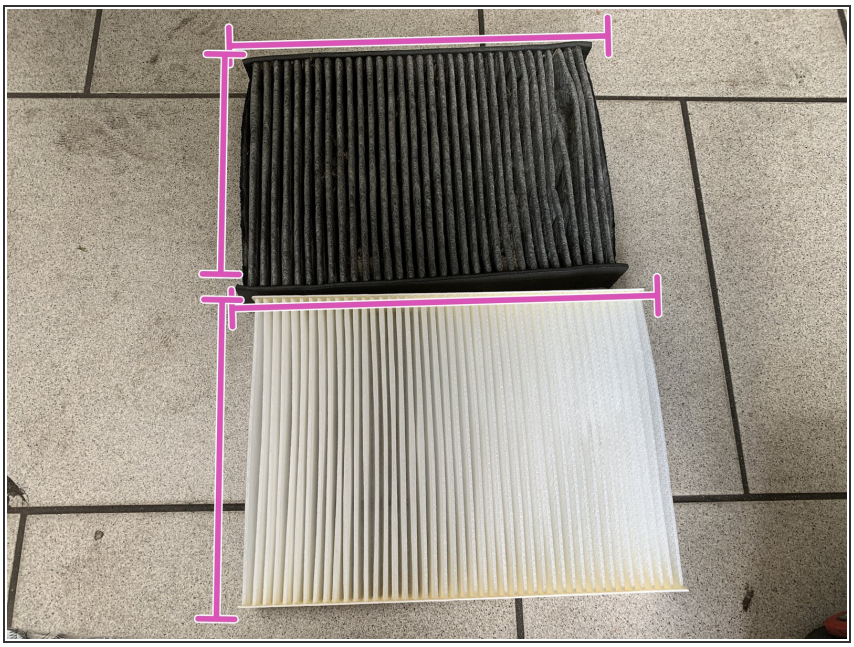

- Comparer les pièces

Étape 6 — Monter le nouveau filtre





- Monter le nouveau filtre

Ce document a été créé le 2025-03-11 02:43:35 AM (MST).

Étape 7 — Remettre le cache



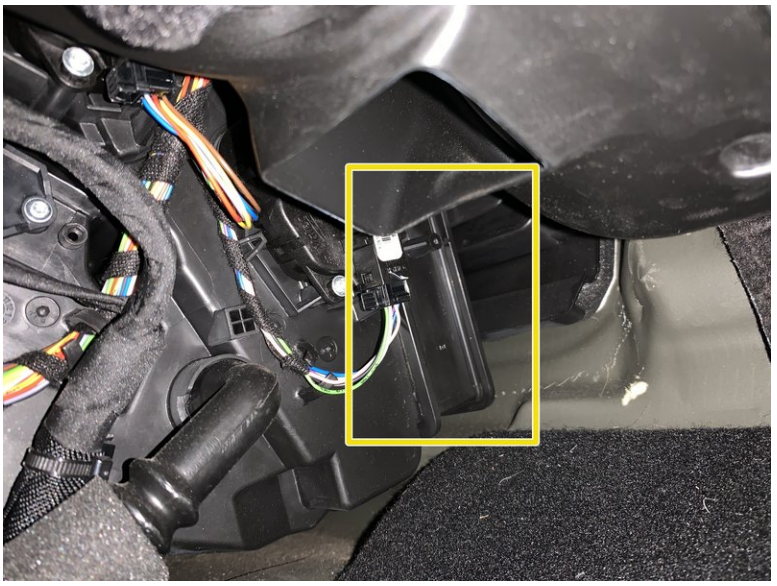

- Remettre le cache

Étape 8 — Remettre le cache

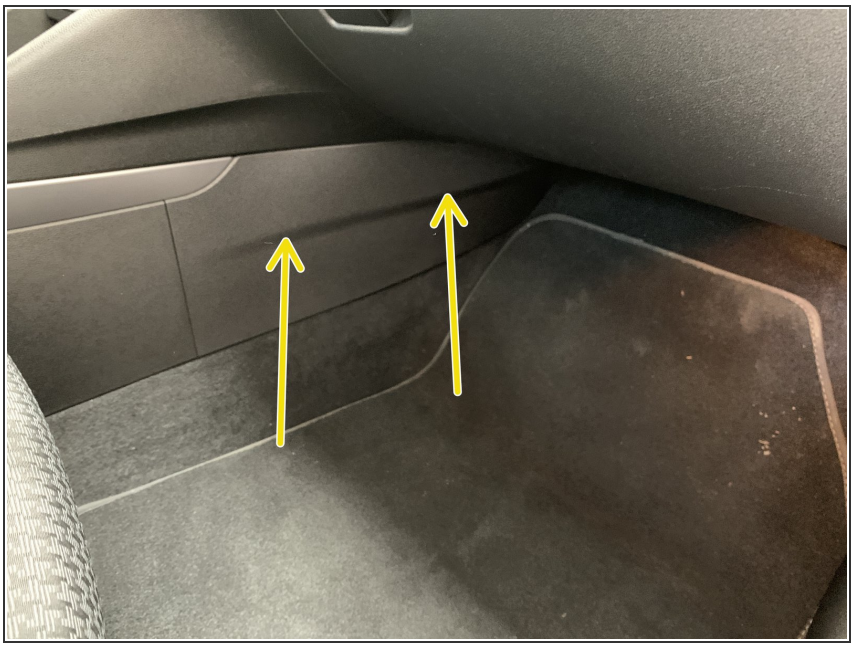

- Remettre le cache