# Changer les ampoules de clignotant latéral sur Renault Twingo 3

tutoriel de changement de clignotant sur le coté sur Twingo

Rédigé par: Adeline BARON

Ce document a Ã©tÃ© crÃ©Ã© le 2023-07-22 11:01:42 AM (MST).



## INTRODUCTION

Ce tuto vous montre les étapes pour changer un répétiteur de clignotant de votre Twingo.

### OUTILS:

- Tournevis plat (1)

### PIÈCES:

- Ampoule de feu clignotant (1)

## Étape 1 — Démonter le clignotant

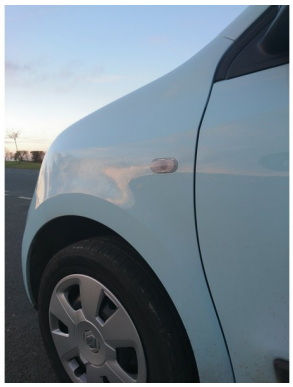



- Localiser le clignotant déféctueux
- Démonter le clignotant à l'aide d'un tournevis plat

⚠ Attention : ne pas abîmer la carrosserie

## Étape 2 — Démonter le cache





- Démonter le cache en tirant dessus

## Étape 3 — Remplacer l'ampoule





- Démonter l'ampoule
- Comparer **la nouvelle ampoule** et l'ancienne
- Le montage s’effectue en sens inverse
- Constater le bon fonctionnement de l'ampoule