Changer le Feu arrière sur Renault Express

Ce tuto vous montre les étapes pour remplacer le feu arrière droit de votre Renault.

Rédigé par: laurent.immo13003



Ce document a Ã©tÃ© crÃ©Ã© le 2023-07-20 12:51:29 AM (MST).

INTRODUCTION

Le modèle présenté est un Renault Express phase 1.

PIÈCES:

- feu arrière (1)

Étape 1 — Préparez le feu neuf





- Le Joint est fourni mais n'est pas monté c'est à vous de le faire.

⚠ De la colle est posée à l'intérieur du joint, une fois monté vous ne pourrez plus l'enlever.

Étape 2 — Localisez le feu et ses fixations





- Il est situé à l'arrière droit du véhicule.
- Ouvrez la porte.
- Derrière le feu à l'intérieur du véhicule, soulevez le carter plastique pour accéder à la 2ème vis de fixation du feu.
- Les 2 vis de fixation sont maintenant accessibles.

Étape 3 — Retirez le feu arrière



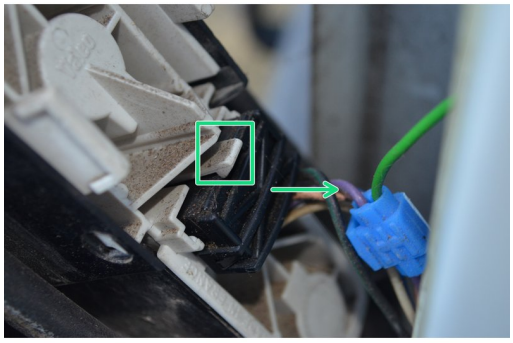

- Retirez les 2 vis de fixation en les desserrant à la main.
- Faites basculer le feu en tirant doucement dessus.

⚠ Le feu est toujours branché ne tirez pas trop fort dessus au risque de sectionner un câble.

- Pour débrancher le feu, soulevez le crochet puis tirez sur la connectique.

Étape 4 — Nettoyez la portée du feu arrière




- Insérer un commentaire.

Étape 5 — Récupérez la platine



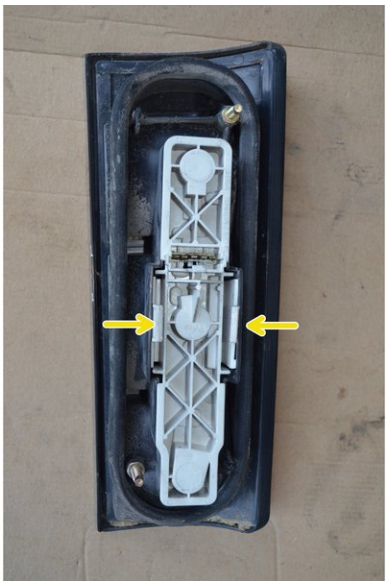

- Pour retirer la platine il suffit d'exercer une pression sur les 2 crochets puis de tirer.
- Pour poser la platine sur **le feu neuf** il faut la présenter puis la pousser.

Étape 6 — Remontage



- Le remontage s'effectue en sens inverse.