Remplacement des ampoules d'éclairage de plaque sur Honda Civic 8G

Si vous constatez qu'une de vos ampoules d'éclairage de plaque est défectueuse, il faut impérativement la remplacer. Sinon vous vous exposez à une amande. L'opération est simple et ne demande aucun outillage spécifique.

Written By: bossquent



INTRODUCTION

Changement des ampoules d'éclairage de plaque sur une Honda Civic 8G de 2009.

TOOLS:

- Tournevis plat (1)
- Un chiffon (1)
- Une paire de Gants (1)

PARTS:

- Une ampoule (1)

w5w

© 2024

Step 1 — Trouver l'ampoule HS





- Mettre le contact puis allumer les feux de position
- Constatez quelle ampoule est défèctueuse
- Ici c'est l'ampoule de gauche qui est HS
- Couper le contact

Step 2 — Localisation des trappes de visite





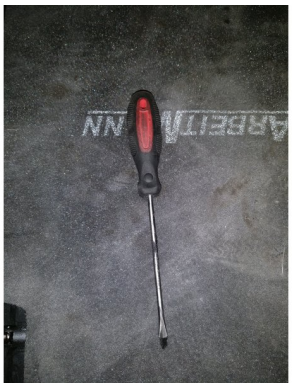

- Ouvrir le coffre
- Localiser les trappes de visite
- Sur ces trappes, il y a une encoche sur l'extrémité (vers l’extérieur du véhicule)
- Munissez vous d'un tournevis plat et d'un chiffon ou un torchon

Step 3 — Démontage de la trappe de visite







- Passer la tête du tournevis dans l'encoche de la trappe de visite (trappe gauche ou droite en fonction de l'ampoule défectueuse)
- Faite un mouvement de levier pour dé clipser la trappe
- Tirer doucement sur la trappe pour la dé clipser entièrement

Step 4 — Localiser les ampoules de plaque







- Pour apercevoir le support d'ampoule il faut regarder vers le centre du coffre par la trappe de visite
- Support d'ampoule de plaque

Step 5 — Démontage du support d'ampoule

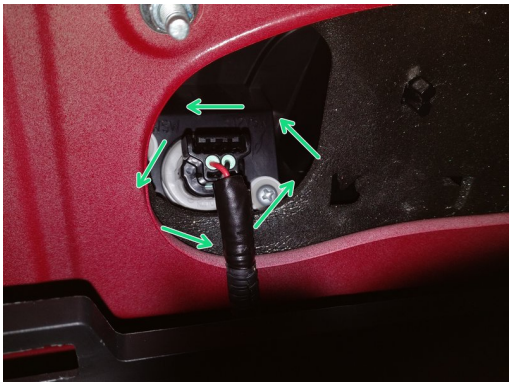





- Tourner le support gris dans le sens antihoraire d'1/4 de tour pour le demonter
- Tirer sur le support délicatement pour le sortir
- Vérifier si le filament est coupé ou non
- ⓘ Si le filament n'est pas coupé le problème peut venir d'ailleurs

© 2024

Step 6 — Démontage de l'ampoule



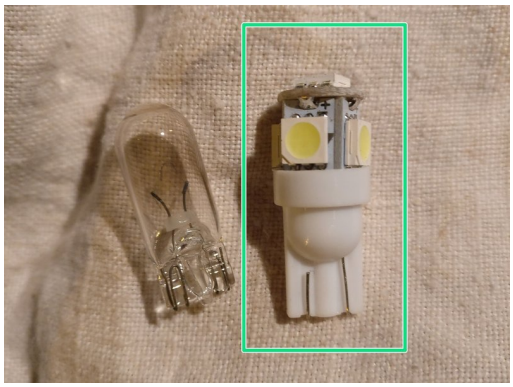

⚠ Pour démonter l'ampoule, vous devez utiliser un chiffon !

- Mettre le chiffon sur l'ampoule et tirer pour la sortir de son culot

ⓘ Ici mon ampoule est bien HS

- Personnellement je remplace mon ampoule halogène par une LED (elles sont plus puissantes, moins gourmandes et l'éclairage est blanc et non jaune)

ⓘ La LED est une 12v de type W5W (base T10)

Step 7 — Montage de la LED



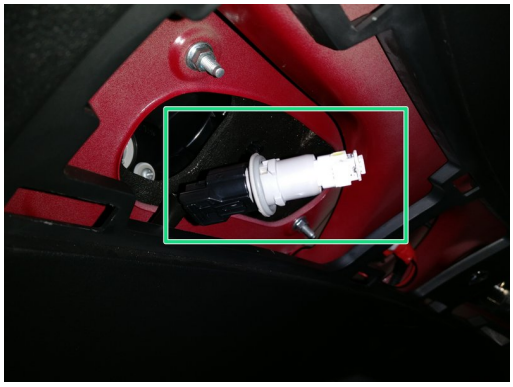

- Visualiser le culot pour mettre correctement l'ampoule par la suite
- Mettre l'ampoule à LED dans le culot

ⓘ Vous pouvez vérifier si la LED marche avant de remonter en allumant vos feux de position. Si c'est le cas vous pouvez procéder au remontage dans le sens inverse.

Step 8 — Comparatif entre LED et halogène

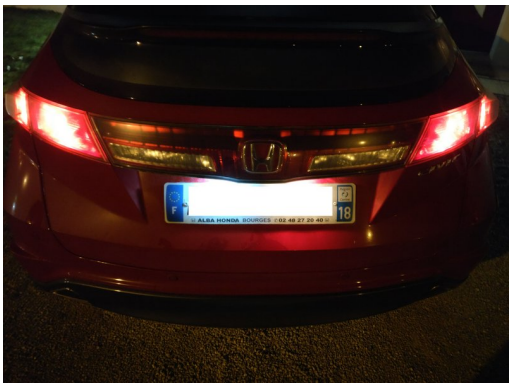



LED à gauche et halogène à droite

Opération très facile que vous pouvez faire vous même sans problème. Utiliser un chiffon avec le tournevis car les plastiques de la civic se rayent très facilement.